Liberté • Égalité • Fraternité
RÉPUBLIQUE FRANÇAISE

MINISTÈRE DE L'ÉCOLOGIE, DU DÉVELOPPEMENT DURABLE
DES TRANSPORTS ET DU LOGEMENT

Direction générale de l'aviation civile

Direction des services de la Navigation aérienne
Direction des opérations
Services de la Navigation aérienne région parisienne
Organisme Orly – Aviation générale
Service Aviation générale
Aérodrome de Lognes

Référence : SNA.RP/ORY/AG/LO/2012/013

Affaire suivie par : Thierry PEREZ
Thierry.perez@aviation-civile.gouv.fr
Tél. : 01 60 17 86 31 – **Fax :** 01 60 17 58 05

Lognes, le 20 février 2012

NOTE

A L'ATTENTION DE

Mmes et MM. les Présidents de club
Mmes et MM. les Chefs pilotes
Mmes et MM. les Instructeurs

Je vous informe que le point de compte-rendu « travers nord Ferrières » sera remplacé à compter de 05 avril 2012 par le point de compte-rendu sur demande (Δ) nommé E (Echo) et identifié au sol par un échangeur autoroutier composé de 2 ronds points de part et d'autre de l'autoroute A4 (cf. annexe 1).

Modifications de la carte VAC à compter du 05 avril 2012 :

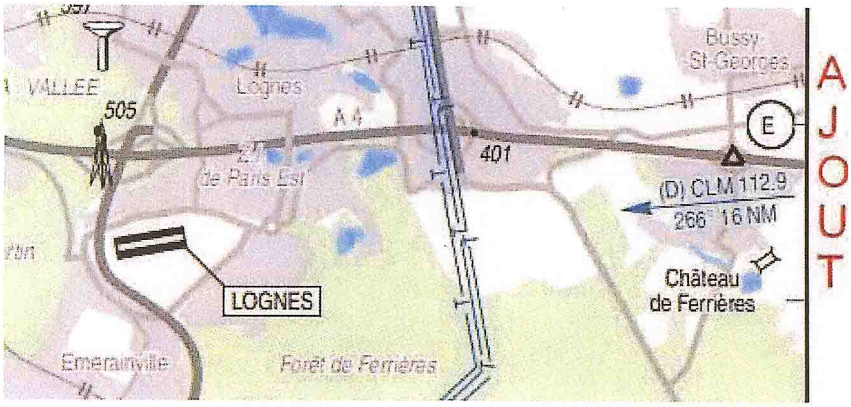

Recommandations à l'arrivée :
Aborder le circuit d'aérodrome, phares allumés et à une vitesse inférieure à 100 kt.
- par l'Est : contacter la tour au minimum 2 minutes avant le ~~travers Nord du château de Ferrières~~ point ECHO à 1200 ft QNH.
- par le Sud-Est ou par le Sud : 1500 ft QNH.
En configuration 08, éviter l'arrivée par le Sud-Est pour ne pas interférer avec la montée initiale.

Ressources, territoires, habitats et logement
Énergies et climat
Développement durable
Prévention des risques
Infrastructures, transports et mer
Présent pour l'avenir

www.developpement-durable.gouv.fr

Point de compte-rendu sur demande :

Point	Coordonnées	Localisation
E	48°49'48'' N – 002°42'22'' E	Travers Nord du château de Ferrières

Annexe 1 – Vue aérienne Echo

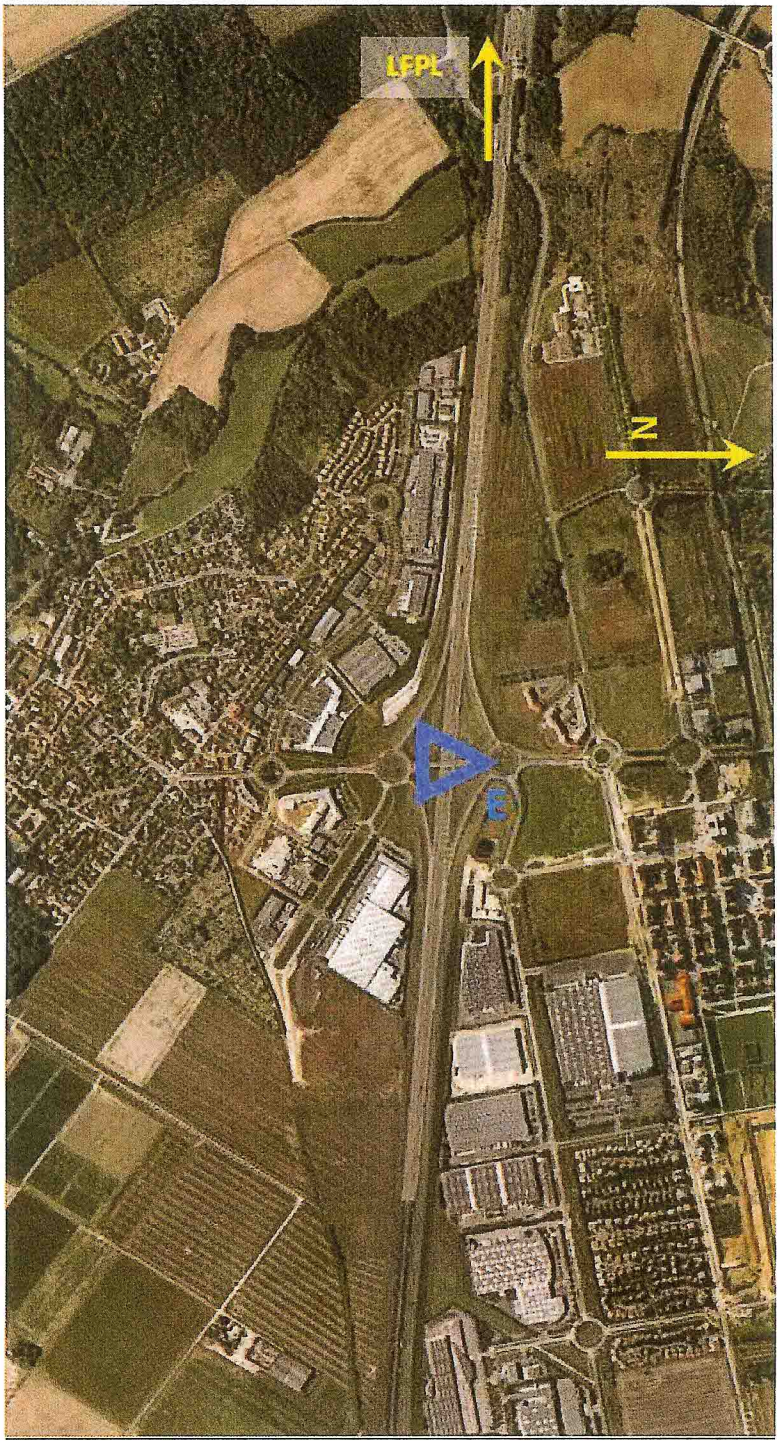

En comptant sur votre coopération pour effectuer une large diffusion de cette information, je vous prie de croire, Mesdames et Messieurs, en l'assurance de mes sentiments les meilleurs.

Chef Adjoint circulation aérienne Lognes
Thierry PEREZ

Copie : M. le chef du service SNA-RP/ORY/AG ; contrôleurs.